

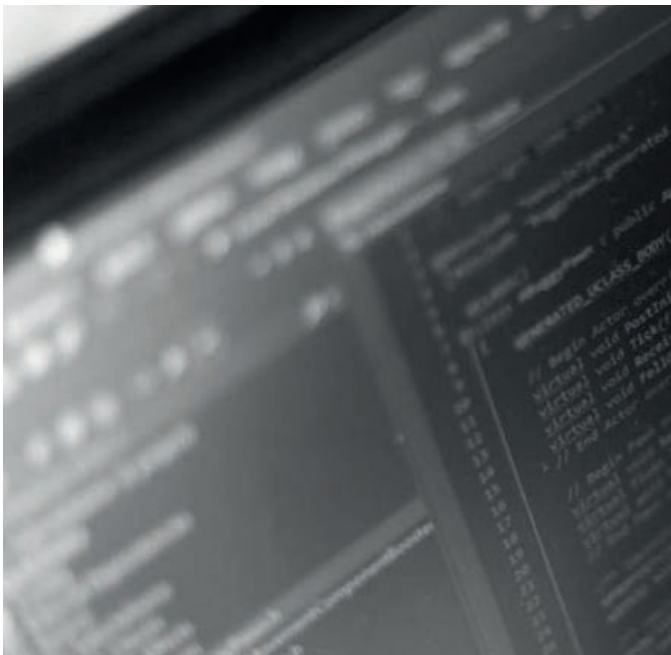

CASHMAG

Etats **GOMC** Magasins



Détails des Etats Magasins du logiciel de gestion GOMC

- | Gestion orientée multi-commerces
- | Fréquentations, Démarques, Journaux de ventes ...
- | Différents axes d'analyse selon le magasin

Membre de l'association Acédise



contact@cashmag.fr

 N° vert 0 800 277 663

www.cashmag.fr

CASHMAG

Logiciel GOMC

Bordereau d'Encaissement

Bordereau d'Encaissement

Société : < Toutes >

Date Début : 15/08/2010 00:00

Date Fin : 15/08/2010 23:59

Magasin : L'arbre à Pain [1]

Terminal : < Tous >

Caissier : < Tous >

Encaissements :

Monnaie	CB	CHEQUES	ESPECES	TICKET RESTAURANT	Total
EUR	1 096,61	47,50	2 709,94	48,40	3 902,45

Un récapitulatif de la période est donné avec le détail des moyens de paiement.

Détail :

Date	Magasin	Terminal	Caissier	Montant	Monnaie	MRG	Ticket	N° Chèque	Type Ligne
15/08/2010 06:02	L'arbre à Pain	CAISSE TACTILE	SOPHIE	1,95	EUR	ESPECES	2		01
15/08/2010 06:02	L'arbre à Pain	CAISSE TACTILE	SOPHIE	1,76	EUR	ESPECES	3		01
15/08/2010 06:03	L'arbre à Pain	CAISSE TACTILE	SOPHIE	1,98	EUR	ESPECES	4		01
15/08/2010 06:04	L'arbre à Pain	CAISSE TACTILE	SOPHIE	4,65	EUR	ESPECES	5		01
15/08/2010 06:04	L'arbre à Pain	CAISSE TACTILE	SOPHIE	1,98	EUR	ESPECES	6		01
15/08/2010 06:06	L'arbre à Pain	CAISSE TACTILE	SOPHIE	0,78	EUR	ESPECES	7		01
15/08/2010 06:07	L'arbre à Pain	CAISSE TACTILE	SOPHIE	2,12	EUR	ESPECES	8		01
15/08/2010 06:08	L'arbre à Pain	CAISSE TACTILE	SOPHIE	26,41	EUR	ESPECES	9		01
15/08/2010 06:10	L'arbre à Pain	CAISSE TACTILE	SOPHIE	5,12	EUR	ESPECES	10		01
15/08/2010 06:12	L'arbre à Pain	CAISSE TACTILE	SOPHIE	2,76	EUR	ESPECES	11		01
15/08/2010 06:22	L'arbre à Pain	CAISSE TACTILE	SOPHIE	1,56	EUR	ESPECES	12		01
15/08/2010 06:24	L'arbre à Pain	CAISSE TACTILE	SOPHIE	1,56	EUR	ESPECES	13		01
15/08/2010 06:28	L'arbre à Pain	CAISSE TACTILE	SOPHIE	3,18	EUR	ESPECES	14		01
15/08/2010 06:32	L'arbre à Pain	CAISSE TACTILE	SOPHIE	4,28	EUR	ESPECES	15		01
15/08/2010 06:39	L'arbre à Pain	CAISSE TACTILE	SOPHIE	13,77	EUR	CB	16		03
15/08/2010 06:39	L'arbre à Pain	CAISSE TACTILE	SOPHIE	1,56	EUR	ESPECES	17		01
15/08/2010 06:41	L'arbre à Pain	CAISSE TACTILE	SOPHIE	6,12	EUR	ESPECES	18		01
15/08/2010 06:41	L'arbre à Pain	CAISSE TACTILE	SOPHIE	3,04	EUR	ESPECES	19		01
15/08/2010 06:43	L'arbre à Pain	CAISSE TACTILE	SOPHIE	7,87	EUR	ESPECES	20		01
15/08/2010 19:38	L'arbre à Pain	CAISSE TACTILE	SOPHIE	0,78	EUR	ESPECES	588		01
15/08/2010 19:38	L'arbre à Pain	CAISSE TACTILE	SOPHIE	1,56	EUR	ESPECES	589		01
15/08/2010 19:39	L'arbre à Pain	CAISSE TACTILE	SOPHIE	0,78	EUR	ESPECES	590		01
15/08/2010 19:42	L'arbre à Pain	CAISSE TACTILE	SOPHIE	1,17	EUR	ESPECES	591		01
15/08/2010 19:43	L'arbre à Pain	CAISSE TACTILE	SOPHIE	4,68	EUR	ESPECES	592		01
15/08/2010 19:44	L'arbre à Pain	CAISSE TACTILE	SOPHIE	0,78	EUR	ESPECES	593		01
15/08/2010 19:51	L'arbre à Pain	CAISSE TACTILE	SOPHIE	0,78	EUR	ESPECES	595		01
15/08/2010 19:51	L'arbre à Pain	CAISSE TACTILE	SOPHIE	5,85	EUR	ESPECES	596		01
15/08/2010 19:53	L'arbre à Pain	CAISSE TACTILE	SOPHIE	0,78	EUR	ESPECES	597		01
15/08/2010 19:59	L'arbre à Pain	CAISSE TACTILE	SOPHIE	0,90	EUR	ESPECES	598		01
15/08/2010 20:01	L'arbre à Pain	CAISSE TACTILE	SOPHIE	3,60	EUR	ESPECES	599		01
15/08/2010 20:05	L'arbre à Pain	CAISSE TACTILE	SOPHIE	1,56	EUR	ESPECES	600		01

Bordereau d'Encaissement Synthèse

Société : Boulangerie de Provence [1]

Début Période : 15/08/2010 00:00

Fin Période : 15/08/2010 23:59

Magasin	Caissier	C.A. [EUR]	Panier Moyen [EUR]	Clients	Tickets	Tickets Annulés
Monnaie de Référence : EUR						
Epis d'Azur [4]	LUCIE	270,30	2,87	103,00	104,00	
	VALERIE	264,33	2,25	91,00	91,00	
	Total Epis d'Azur [4]	534,62	2,56	194,00	195,00	
La Fournée [2]	MARIE	800,03	3,32	241,00	242,00	
	Total La Fournée [2]	800,03	3,32	241,00	242,00	
La Midoré [3]	SOPHIE	1 622,49	4,61	352,00	354,00	
	Total La Midoré [3]	1 622,49	4,61	352,00	354,00	
La Viennoise [5]	STEPHANIE	2153,55	6,02	376,00	378,00	2,00
	SYLVIE	2186,80	5,88	359,00	363,00	
	Total La Viennoise [5]	4 340,35	5,95	735,00	741,00	2,00
L'arbre à Pain [1]	AMANDINE	3 902,45	6,57	594,00	600,00	2,00
	Total L'arbre à Pain [1]	3 902,45	6,57	594,00	600,00	2,00
TOTAL Société : 1 -> EUR		11 199,94	5,29	2 116,00	2 132,00	4,00
		1/1	1/1	1/1	1/1	1/1

Propriétaire de plusieurs magasins, via cet état, vous aller pouvoir constater par une simple synthèse journalière ou périodique certains points importants de votre commerce comme :

- Le panier client moyen
- Le nombre de client

Et cela pour tous vos magasins en quelques lignes. Un récapitulatif final vous es proposé en dernière ligne.

Logiciel GOMC

Comparatif CA par Magasin

Société : < Toutes > Magasin : < Tous >
 Date : 15/06/2016 Date Référence : 06/2015
 Mode : Tous les Clients

Récap. Comparatif CA par Magasin

Magasin	CA Jour	Nombre Ticket Vente	Moyenne CA / Ticket	Nbre Article / Ticket	Cumul CA	Cumul CA Ref	Progression %	Cumul Moyen CA / Ticket	Cumul Moyen CA Ref / Ticket	Cumul Moyen Nbre Article / Ticket	Cumul Moyen Nbre Article Ref / Ticket
Magasin Nice	1 091,64	354	3,08	2,10	15 549	15 498	0,33	3,24	3,22	2,24	2,38
Magasin Toulon	1 923,19	446	4,31	2,45	29 795	28 922	3,02	3,60	3,64	2,23	2,29
Boulangerie Sud Est	3 014,83	800	3,77	2,29	45 344	44 420	2,08	3,47	3,48	2,23	2,32
Boulangerie Sud Ouest	1 010,10	307	3,29	2,26	16 286	14 550	11,93	3,52	3,38	2,40	2,37
Magasin Bordeaux	2 036,42	427	4,77	2,81	32 033	23 820	34,48	4,91	4,51	2,88	2,77
Boulangerie Sud Ouest	3 046,52	734	4,15	2,58	48 319	38 371	25,93	4,33	4,00	2,68	2,59
TOTAL EUR	6 061,35	1534	3,95	2,43	93 663	82 791	13,13	3,87	3,71	2,44	2,44

Ici, vous pouvez retrouver le Chiffre d'Affaires du jour ainsi que le détail de l'ensemble de vos tickets avec :

- . Le nombre de tickets de vente
- . La moyenne de CA par ticket
- . Nombre d'articles par ticket

Vous avez ici le chiffre d'affaires cumulé depuis le début du mois pour l'année courante et N-1.

Le détail de votre cumul moyen de CA par ticket, vous permet de faire une comparaison entre les deux périodes. Dans cet exemple, nous pouvons constater que, sur l'ensemble des magasins, le cumul moyen du CA par ticket est en évolution depuis le début du mois.

Vous pouvez en faire de même pour le cumul moyen du nombre d'articles par ticket qui est ici égal à 2,44 sur le mois et la période de référence.

Cet état synthétique vous permet sur une seule feuille de voir l'évolution des chiffres journaliers et mensuels.

Société : Boulangerie de Provence [1]

Début Période : 09/08/2010 06:00

Fin Période : 09/08/2010 21:00

Synthèse Feuilles de Caisses

Magasin	Caissier	ESPECES [01]EUR	CHEQUES [C]EUR	CB [03]EUR	TICKET RESTAURANT [04]EUR	Déclaré	Constaté	ECART (Déclaré - Constaté)	En Compte
Monnaie de Tenue : EUR									
L'arbre à Pain [1]	VALERIE [17]	701,65				701,65	691,65	10,00	
	VIVIANNE [18]	501,95	7,20	342,20	30,50	881,85	874,85	7,00	
	Total L'arbre à Pain [1]	1 203,60	7,20	342,20	30,50	1 583,50	1 476,50	17,00	0,00
TOTAL Société : 1 -> EUR		5309,51	27,80	881,70	99,50	6318,51	6265,41	53,10	0,00

Société : Boulangerie de Provence [1]

Début Période : 09/08/2010 06:00

Fin Période : 09/08/2010 21:00

Récapitulatif Feuilles de Caisses

Magasin	Caissier	Fin de Service	T	ESPECES ESPECES [01]EUR	CHEQUES CHEQUES [C]EUR	CB CB [03]EUR	TICKET RESTAURANT TICKET RESTAURANT [04]EUR	declare	constate	ecart (declare - constate)	clients	plateaux	tickets
Monnaie de Tenue : EUR													
L'arbre à Pain [1]	VALERIE [17]	09/08/2010 13:00	*	701,65				701,65	691,65	10,00	97,00		97,00
	VIVIANNE [18]	09/08/2010 21:00		501,95	7,20	342,20	30,50	881,85	874,85	7,00	85,00		86,00
	Total L'arbre à Pain [1]			1 203,60	7,20	342,20	30,50	1 583,50	1 476,50	17,00	185,00	0,00	186,00
TOTAL Société : 1 -> EUR				5309,51	27,80	881,70	99,50	6318,51	6265,41	53,10	925	0,00	932

Logiciel GOMC

Fréquentation Magasin

Fréquentation Magasin

Entre 07/2010

et 07/2009

Société : Boulangerie de Provence [1]

Magasin : La Midoré [3]

Classe de Magasin : < Toutes >

Mode : En quantité

Ici les dates sont différentes mais la comparaison est faite entre le même jour de la semaine.

Centre de Profits : < Tous >

Famille : BOULANGERIE [1]

		07/2009			07/2010			ECART		
		06:00-13:00 Matin [1]	13:01-21:00 Après midi [2]	TOTAL JOUR 00:00-23:59	06:00-13:00 Matin [1]	13:01-21:00 Après midi [2]	TOTAL JOUR 00:00-23:59	06:00-13:00 Matin [1]	13:01-21:00 Après midi [2]	TOTAL JOUR 00:00-23:59
1		411,00	134,00	545,00				-411,00	-134,00	-545,00
2	1	371,50	149,00	520,50	378,00	141,00	519,00	6,50	-8,00	-1,50
3	2	359,50	153,00	512,50	308,50	152,00	460,50	-51,00	-1,00	-52,00
4	3	49,00	207,50	256,50	395,50	133,50	529,00	346,50	-74,00	272,50
5	4	523,50	81,50	605,00	570,00	52,00	622,00	46,50	-29,50	17,00
6	5	381,00	173,00	554,00	367,50	179,50	547,00	-13,50	6,50	-7,00
7	6	396,00	181,50	577,50	306,00	187,00	493,00	-90,00	5,50	-84,50
8	7	345,50	164,50	510,00	341,50	152,00	494,50	-4,00	-12,50	-15,50
9	8	372,50	183,50	556,00	302,50	192,50	495,00	-70,00	9,00	-61,00
10	9	359,00	143,50	502,50	284,50	149,00	433,50	-74,50	5,50	-69,00
11	10	429,50	159,50	589,00	417,00	152,00	569,00	-12,50	-7,50	-20,00
12	11	537,50	70,00	607,50	619,50	90,00	709,50	82,00	20,00	102,00
13	12	435,50	152,50	588,00	424,50	143,50	568,00	-11,00	-9,00	-20,00
14	13	404,00	64,00	468,00	367,50	171,50	539,00	-36,50	107,50	71,00
15	14	441,50	184,00	625,50	475,50	96,00	576,50	34,00	-88,00	-49,00
16	15	309,50	148,50	458,00	357,00	213,50	570,50	47,50	65,00	112,50
17	16	322,50	137,00	459,50	306,00	142,50	453,50	-16,50	5,50	-6,00
18	17	393,50	150,00	543,50	373,00	202,50	575,50	-20,50	52,50	32,00
19	18	473,00	92,00	565,00	601,00	65,00	666,00	128,00	-27,00	101,00
20	19	400,50	178,50	579,00	348,00	142,00	490,00	-52,50	-36,50	-89,00
21	20	329,00	152,50	481,50	318,50	166,50	485,00	-10,50	14,00	3,50
22	21	364,50	166,50	531,00	305,00	133,50	438,50	-59,50	-33,00	-92,50
23	22	305,00	148,50	453,50	265,50	126,50	392,00	-39,50	-22,00	-61,50
24	23	324,50	137,50	462,00	319,50	179,00	498,50	-5,00	41,50	36,50
25	24	450,50	165,00	615,50	361,50	173,00	534,50	-89,00	8,00	-81,00
26	25	460,00	89,00	549,00	639,00	47,00	687,00	179,00	-42,00	138,00
27	26	389,00	190,00	579,00	386,00	170,50	556,50	-3,00	-19,50	-22,50
28	27	337,00	186,00	523,00	327,00	158,00	485,00	-10,00	-28,00	-38,00
29	28	340,50	149,50	490,00	387,50	151,00	538,50	47,00	1,50	48,50
30	29	352,00	153,00	505,00	299,00	119,00	418,00	-53,00	-34,00	-87,00
31	30	357,50	149,00	506,50	348,00	141,00	489,00	-9,50	-8,00	-17,50
	31				320,00	177,50	497,50	320,00	177,50	497,50
Total		11 725,00	4 593,50	16 318,50	11 819,50	4 499,50	16 331,00	94,50	-94,00	12,50
Moy.		378,23	148,18	526,40	381,27	145,15	526,81	2,95	-2,94	0,39

Etat Pertinant ou vous allez pouvoir comparer en quantité ou en terme de chiffre d'affaires la fréquentation de votre magasin.

Dans cet exemple nous avons souhaité comparer les quantités en terme de vente et donc déterminer l'écart de fréquentation d'une année sur l'autre. Avec respectivement sur la colonne de gauche et de droite les jours du mois de Juillet et les écarts constatés sur une année.

A savoir que cet état peut être modifiable afin de faire apparaître plusieurs colonnes distinctes avec vos tranches horaires personnalisées (ex : les matins et les après-midi)

Logiciel GOMC

Fréquentation par Terminaux et Horaires

Fréquentation par Terminaux

Société : Boulangerie de Provence [1]
Date Début : 15/08/2010 08:00
Date Fin : 15/08/2010 20:00
Opérations : Ventes de Prestations

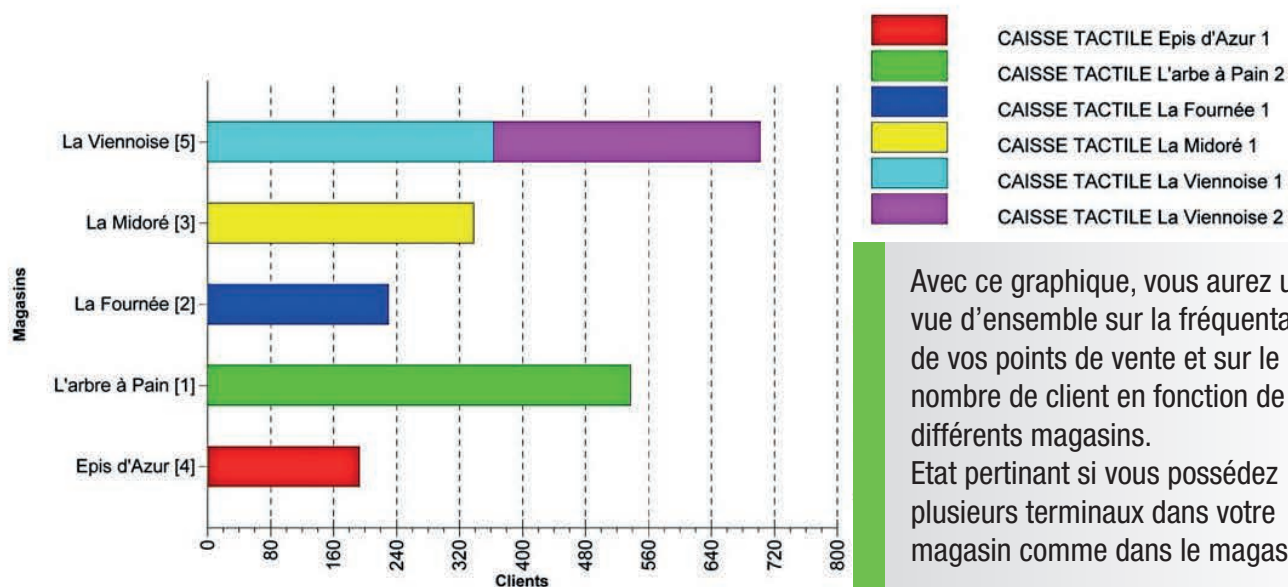

Avec ce graphique, vous aurez une vue d'ensemble sur la fréquentation de vos points de vente et sur le nombre de client en fonction de vos différents magasins. Etat pertinent si vous possédez plusieurs terminaux dans votre magasin comme dans le magasin [5]

Fréquentation Horaires

Société : Boulangerie de Provence [1]
Date Début : 15/08/2010 06:00
Date Fin : 15/08/2010 21:00
Opérations : Ventes de Prestations

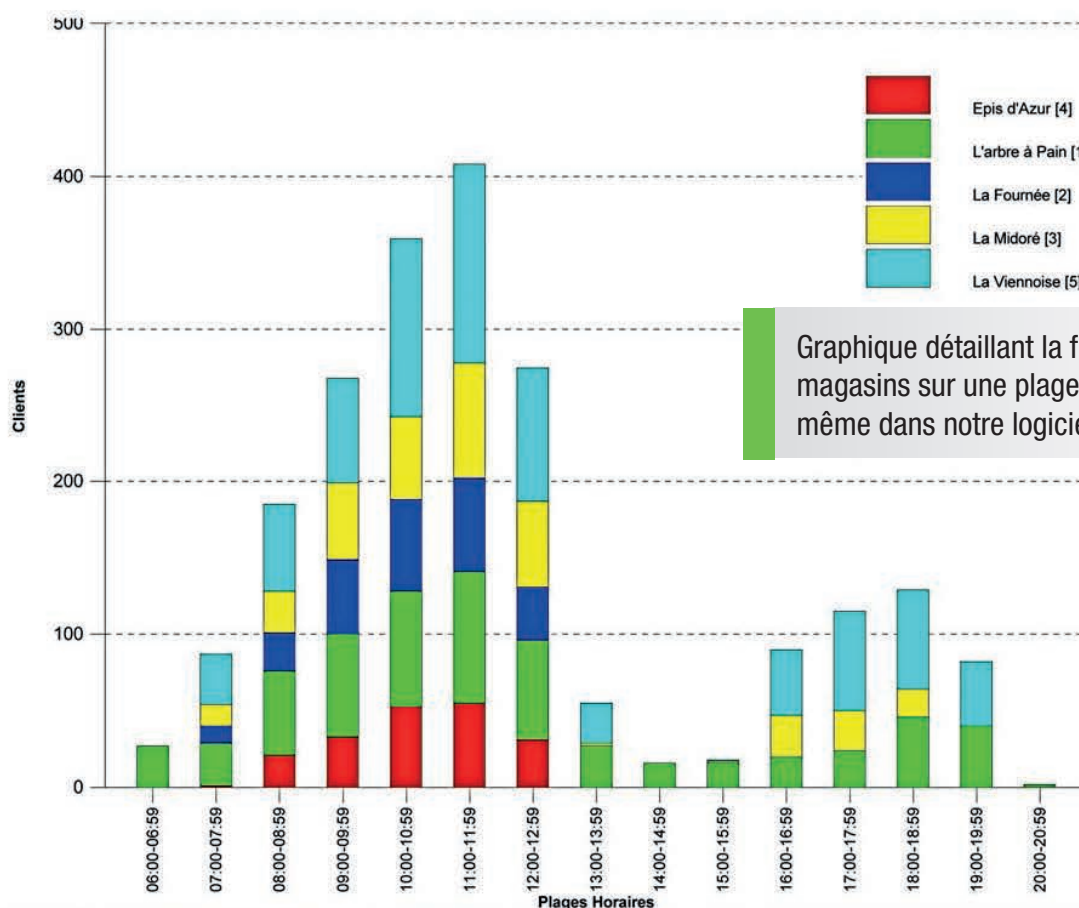

Graphique détaillant la fréquentation de vos magasins sur une plage définie par vous même dans notre logiciel.

Société : Boulangerie de Provence [1]

Magasin : < Tous >

Début Période : 15/08/2010 06:00

Fin Période : 15/08/2010 21:00

Opérations : Ventes de Prestations

Fréquentation Horaires / Magasins

La Viennoise [5]

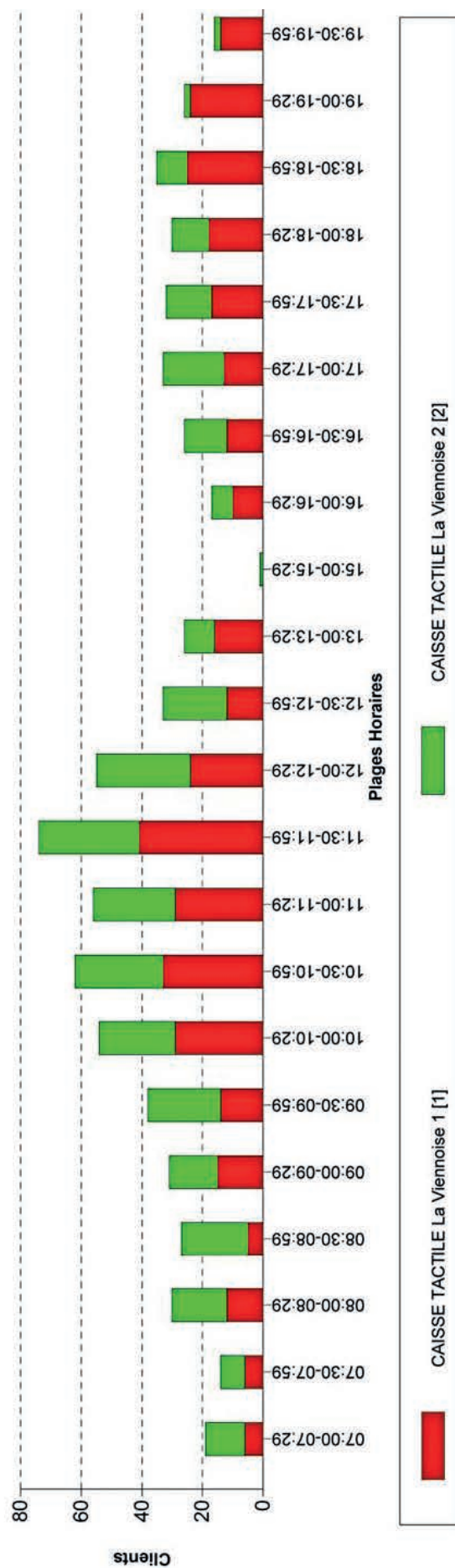

Ici, nous allons pousser plus loin l'analyse de l'état précédant en ne prenant en compte qu'un seul magasin et en introduisant une plage horaire que vous allez définir vous même en minutes dans l'interface du logiciel.

Nous nous apercevons très clairement des zones de fréquentation et de calme plat.

Logiciel GOMC

Chiffre d'Affaires Horaires

Mois / Année : 07/2010 à 20:30
 Horaire : 06:00 à 20:30
 Durée : 60
 Famille : < Toutes >
 Société : Boulangerie de Provence [1]
 Magasin : La Viennoise [5]
 Centre de Profits : < Tous >
 Classe de Magasin : < Toutes >

C.A. Horaire

Date	06:00-06:59	07:00-07:59	08:00-08:59	09:00-09:59	10:00-10:59	11:00-11:59	12:00-12:59	13:00-13:59	14:00-14:59	15:00-15:59	16:00-16:59	17:00-17:59	18:00-18:59	19:00-19:59	20:00-20:59	Total Jour
01/07/2010	90,30	251,80	232,63	156,31	150,15	260,25	442,75	67,66		50,60	162,46	172,50	223,53	136,50		2 397,44
02/07/2010	51,44	202,86	248,71	268,74	199,26	249,31	391,47	44,66		85,13	140,91	173,73	204,15	269,33		2 529,70
03/07/2010		199,01	235,94	342,83	396,01	635,69	396,64	151,20		46,98	283,68	218,49	266,66	172,17		3 345,30
04/07/2010		148,30	328,81	350,01	564,29	782,56	487,21	92,95		30,67	130,57	107,38	187,23	109,45		3 319,43
05/07/2010		181,41	149,59	323,90	210,48	325,99	309,54	66,89		70,74	143,07	161,85	248,31	121,20		2 366,18
06/07/2010		53,34	140,64	197,83	203,02	248,86	438,21	44,26		50,82	152,32	189,72	254,92	102,49		2 514,57
07/07/2010		59,17	197,47	149,44	191,85	271,07	273,61	90,67		21,51	149,88	139,51	336,17	94,73		2 291,26
08/07/2010		42,42	189,47	226,96	264,70	273,25	336,47	101,63		34,75	130,13	234,91	263,56	173,14		2 666,73
09/07/2010		33,92	188,85	216,97	252,71	295,55	259,72	461,59		44,32	185,43	197,69	250,20	145,23		2 623,55
10/07/2010			171,84	211,97	395,92	418,07	575,90	463,41		40,95	218,10	192,41	375,59	217,80	14,90	3 399,04
11/07/2010			187,90	338,10	520,87	517,27	783,06	632,50		36,44	112,88	101,69	217,61	138,48		3 673,02
12/07/2010			68,58	173,54	252,14	260,56	275,01	404,37		40,83	104,69	160,43	205,49	151,79		2 425,07
13/07/2010			57,18	165,91	236,15	229,22	209,95	322,76		36,61	96,15	160,58	264,02	197,48		2 436,21
14/07/2010			153,80	244,03	465,08	548,09	621,22	429,77		37,37	109,80	86,64	177,72	179,30		3 129,52
15/07/2010			62,32	197,82	175,40	232,17	322,46	331,59		98,77	167,43	114,43	264,78	146,93		2 595,29
16/07/2010			58,07	175,04	222,48	166,89	234,15	396,18		69,97	204,40	237,06	312,89	96,45		2 727,24
17/07/2010			133,93	252,41	261,16	462,11	651,26	540,73		48,77	153,42	378,23	290,72	210,08		3 511,24
18/07/2010			179,20	208,53	443,01	512,35	660,66	484,77		39,91	93,75	301,16	273,55	177,76		3 449,80
19/07/2010			32,27	153,61	219,34	232,46	258,31	353,57		75,37	160,47	205,93	351,26	113,39		2 646,67
20/07/2010			37,67	137,43	249,87	218,63	288,52	272,08		13,29	237,55	232,33	233,68	191,19		2 606,62
21/07/2010			48,23	144,09	164,60	225,66	282,67	346,90		22,70	128,06	145,77	291,00	147,03		2 440,23
22/07/2010			51,85	158,82	246,31	203,48	201,36	456,25		30,36	142,57	193,47	321,93	167,49		2 587,98
23/07/2010			46,59	419,02	271,77	307,00	393,40	378,77		37,22	328,56	212,32	242,41	-106,69		3 036,73
24/07/2010			125,03	302,20	390,44	500,84	679,64	570,59		54,45	142,50	283,50	291,03	213,76		3 644,04
25/07/2010			199,91	281,79	468,08	531,84	741,96	503,28		41,41	102,19	255,59	187,33	124,18		3 570,24
26/07/2010			46,14	136,98	240,54	261,83	274,50	373,97		49,47	172,40	421,85	275,02	152,11		2 834,99
27/07/2010			67,59	172,89	188,01	147,41	318,83	361,67		38,05	125,42	185,43	246,48	128,70		2 456,72
28/07/2010			37,24	188,71	151,79	230,39	277,55	365,30		62,02	89,59	182,23	227,51	212,60		2 581,76
29/07/2010			56,54	136,23	249,72	340,32	344,71	392,57		95,61	173,82	274,75	250,06	140,83		2 875,22
30/07/2010			51,43	208,13	261,40	174,21	303,42	348,70		77,84	189,61	269,98	262,24	82,72		2 728,15
31/07/2010			161,21	238,82	312,94	393,60	445,80	523,99		79,34	167,44	319,91	274,36	168,12		3 197,51
Total en EUR	1 105,50	5 580,85	7 194,25	8 841,80	10 457,93	13 825,99	13 189,95	2 776,14	0,00	1 562,27	4 899,25	6 511,47	8 071,41	4 575,74	14,90	88 607,45

En sélectionnant les plages horaires et la période souhaitée, cet état vous permettra d'analyser vos heures de fréquentation les plus élevées en terme de CA. Dans cet exemple, le chiffre d'affaires monte an puissance de 8H à 13H et il descend complètement au dela de 13H.

Société : Boulangerie de Provence |
Magasin : < Tous >
Période : 09/08/2010 au 15/08/2010
Horaire : 00:00 à 23:59
Famille : PATISSERIE [2]
Centre de Profits : < Tous >
Classe de Magasin : < Toutes >

Démarques / Jours

Désignation	09/08/2010	10/08/2010	11/08/2010	12/08/2010	13/08/2010	14/08/2010	15/08/2010	Total
PATISSERIE [2]								
BABA CREME [2BA003]							5	5
BRINONIA 4/5 PERSONNES [2BR004]				4	1	1		2
BRINONIA 6/7 PERSONNES [2BR006]						1		5
BRINONIA PORTION [2BR001]				12	1	5		18
CLAFOUTIS POIRE PORTION [2CL102]		1	5		2			8
FLEUR DE CAO 6 PERS [2FL006]							1	1
GATEAU DE SOIREE [2SO100]						33	47	80
MADININA [2MADININA]					5			5
MADININA 6 PERSONNES [2MADININA 0]					1		1	2
MOUSSE FRUITS 6 PERS [2MO106]							2	2
NOISETINE [2NO101]		4	1	2		3	3	13
NOISETINE 6 PERSONNES [2NO104]				1				1
PORTION DE TROPEZIENNE [2TR000]					1			1
SEMELLE AU POMME [2TARTE POM SE]			4	2				6
TARTE CRUMBLE FRUIT ROUGE PORTI			3	4				7
TARTELETTE A LA FRAISE [2TA005]	9	4	6	5	6	3	2	35
TARTELETTE AU CITRON [2TA001]		1	4	4				9
VERRINE [2VE001]	3						2	5
Total Famille	12	13	20	34	17	46	63	205
Total	12	13	20	34	17	46	63	205

Une fois les remontées de vente effectuée sur GOMC, vous allez pouvoir éditer sur une période X divisée en jour vos pertes (démarques).

Dans l'exemple, nous avons sélectionné la semaine du 9 au 15 Août 2010 et nous avons décidé d'obtenir les démarques uniquement pour la famille pâtisserie. Cet état est très important pour la préparation de vos produits.

Prenons pour exemple la journée du 15 Août, 47 gateaux de soirée ont été jeté dans la journée. Cela confirme un manque à gagner pour ce client. Mais avoir la possibilité d'un historique de vos pertes reste très important pour votre production afin d'éviter un maximum.

Logiciel GOMC

Démarques par Heures

Début Période : 01/08/2010 06:00

Fin Période : 31/08/2010 21:00

Société : Boulangerie de Provence [1]

Magasin : < Tous >

Centre de Profits : < Tous >

Classe de Magasin : < Toutes >

Famille : BOULANGERIE [1]

Démarques / Heures

Désignation	[1] Matin 06:00-13:00	[2] Après midi 13:01-21:00	Total
BAGUETTE [1BA001]	133	501	634
BAGUETTE ANCIENNE [1BA002]	82	240	322
CERAINNE [1FA007]	36	211	247
FAISSIGRAINE [1FA002]		64	64
FAISSINNE [1FA001]	66	251	317
FICELLE SANS SEL [1SA002]		84	84
FLEURIANNE [1FL001]		36	36
FOURNEE DE PROVENCE [1FO001]		62,895	62,895
MEDITERRANEENE [1FA003]		16	16
MOISSON [1CE008]		24	24
PAIN AU LIN [1CE003]		12	12
PAIN AU MAIS [1CE004]		66	66
PAIN AU SEIGLE [1SE001]		133	133
<hr/>			
PAIN COMPLET [1CO001]		40	40
PAIN DE CAMPAGNE [1CA001]		293	293
PAIN SUEDOIS [1CE006]		27	27
PETIT PAIN FOURNEE [1PE002]		88	88
RESTAURANT [1RE001]		161	161
SARMANTINE [1FA009]		157	157
Total	317	2785.895	3103,895

Dans le même principe que l'état précédent, mais des plages horaires personnalisables.

Ici un récapitulatif des mois de Juillet.

Logiciel GOMC

Journal des Ventes (brut)

J.D.V. (Brut)

Société : < Toutes >
Magasin : La Viennoise [5]
Famille : < Toutes >

Début Période : 15/08/2010 06:00
Fin Période : 15/08/2010 21:00

Groupe/Famille/Sous-Famille : C.A.

Référence	Désignation	Qté Totale	Qté Vendue	C.A.	Prix Moyen	Qté Offert	Qté Démarque	Qté Rupture	Menu
-----------	-------------	------------	------------	------	------------	------------	--------------	-------------	------

JDV exprimé en EUR

Boulangerie de Provence [1]

La Viennoise [5]

CAISSE TACTILE La Viennoise 1 [1]

Dans ce journal des ventes brut, nous avons pris en exemple le magasin 5 qui possède deux points d'encaissement. Nous voyons ici apparaître le détail de chaque Groupe / Famille de chaque poste avec le cumulé à la fin.

Groupe : BOULANGERIE [1]

Famille : BOULANGERIE [1]

1BA001	BAGUETTE	472,500	472,500	368,55	0,78		11	40	
1BA002	BAGUETTE ANCIENNE	39	39	35,10	0,90				
1BA003	BAGUETTE AU LIN	5	5	6,75	1,35		5	5	
1FA007	CERAINE	9	9	8,55	0,95				
1FA002	FAISSIGRAINE	3	3	4,05	1,35			5	
1GR001	SACHET PAIN GRILLE	3	3	4,80	1,60		1	1	
1FA009	SARMANTINE	36	36	34,20	0,95			20	
TOTAL Famille : BOULANGERIE [1]		703,500	703,500	591,05	0,84			13	
TOTAL Groupe : BOULANGERIE [1]		703,500	703,500	591,05	0,84				

Groupe : PATISSERIE [2]

Famille : PATISSERIE [2]

2GL022	1/2 L DE GLACE EMPORTE	2	2	12,00	6,00				
2BA003	BABA CREME	6	6	12,30	2,05				
2BR101	BRIGNOLLES	3	3	2,10	0,70			8	
2BR004	BRINONIA 4/5 PERSONNES	5	5	74,00	14,80			9	
2BR006	BRINONIA 6/7 PERSONNES	8	8	159,20	19,90				
TOTAL CAISSE TACTILE La Viennoise 1		1507,910	1507,910	2 440,17	1,62				

Famille : VIENNOISERIE [3]

3BR001	BRIOCHE AU BEURRE	9	9	7,92	0,88				
3BR009	BRIOCHE RAISIN	14	14	12,32	0,88				
3MI005	MINI PAIN CHOCOLAT	26	26	11,70	0,45		11		
3PA002	PAIN CHOCOLAT	187	187	145,86	0,78		1		
3PA006	PAIN VIENNOIS	2	2	3,20	1,60		7	5	
TOTAL Famille : VIENNOISERIE [3]		480	480	366,22	0,76				
TOTAL Groupe : VIENNOISERIE [3]		480	480	366,22	0,76				

Groupe : REVENTE [4]

Famille : REVENTE [4]

4BOI023	BIERE HEINEKEN	1	1	1,50	1,50				10
4BOI205	CAFE SDT	6	6	7,20	1,20				11
4FO001	PT DEJ EXPRES	10	10	17,00	1,70		10		
4BOI047	SAN PELLEGRINO	1	1	1,50	1,50		11		
TOTAL Famille : REVENTE [4]		56	56	74,30	1,33				
TOTAL Groupe : REVENTE [4]		56	56	74,30	1,33				

Groupe : TRAITEUR [5]

Famille : TRAITEUR [5]

2SA023	BAGNAT	4	4	14,00	3,50				
2TA030	PART TARTE 3 FROMAGE	3	3	5,85	1,95				
TOTAL Famille : TRAITEUR [5]		31	31	68,70	2,22				
TOTAL Groupe : TRAITEUR [5]		31	31	68,70	2,22				

TOTAL CAISSE TACTILE La Viennoise 2	1592,595	1592,595	1 900,18	1,19		42	72		
TOTAL CAISSE TACTILE La Viennoise 1	1507,910	1507,910	2 440,17	1,62		51	61		
TOTAL La Viennoise	3100,505	3100,505	4 340,35	1,40		93	133		
TOTAL Boulangerie de Provence	3100,505	3100,505	4 340,35	1,40		93	133		

TOTAL EUR 3100,505 3100,505 4 340,35 1,40 146 265

Société : Boulangerie de Provence [1] Magasin : < Tous >

Début Période : 02/08/2010 00:00 Fin Période : 15/08/2010 23:59

Famille : < Toutes > Mode : C.A.

Famille de Vente : Famille de Vente

J.D.V. / Jour

Journées	BOULANGERIE [1]	PÂTISSERIE [2]	REVENTE [4]	TRAITEUR [5]	VIENNOISERIE [3]	C.A. Total
EUR						
Lundi 02/08/2010	3 090,70	1 242,10	283,25	687,23	763,30	6 066,58
Mardi 03/08/2010	2 854,63	1 679,53	393,53	781,18	837,65	6 546,52
Mercredi 04/08/2010	3 025,86	1 481,09	306,63	851,15	829,87	6 494,60
Jeudi 05/08/2010	2 701,32	2 071,41	325,83	1 037,05	773,36	6 908,97
Vendredi 06/08/2010	2 932,70	1 807,68	394,77	942,55	906,76	6 984,46
Samedi 07/08/2010	3 607,78	3 373,72	488,52	583,55	1 073,92	9 127,49
Dimanche 08/08/2010	3 787,16	4 382,47	383,20	547,63	1 426,59	10 527,05
Total Semaine :	22 000,15	16 038,00	2 575,73	5 430,34	6 611,45	52 655,67
Lundi 09/08/2010	3 098,04	1 295,44	294,98	807,50	822,55	6 318,51
Mardi 10/08/2010	2 934,98	1 554,81	362,78	917,88	808,02	6 578,47
Mercredi 11/08/2010	3 182,51	2 710,57	346,89	885,85	905,81	8 031,63
Jeudi 12/08/2010	2 684,30	2 351,26	334,61	760,75	767,92	6 898,84
Vendredi 13/08/2010	3 088,53	2 306,54	370,73	892,15	821,14	7 479,09
Samedi 14/08/2010	3 372,46	4 464,32	442,41	593,11	1 138,22	10 010,52
Dimanche 15/08/2010	3 504,65	5 512,19	407,72	517,30	1 258,08	11 199,94
Total Semaine :	21 865,47	20 195,13	2 560,12	5 374,54	6 521,74	56 517,00
Total EUR :	43 865,62	36 233,13	5 135,85	10 804,88	13 133,19	109 172,67

Dans cet exemple nous avons choisi de générer un journal de ventes avec les filtres suivants :

- Tous les magasins de la société
- Une période de 15 jours du 2 au 15 Août
- Toutes familles de ventes confondues

Exprimer en CA, ce tableau vous donnera un aperçu de vos ventes sur une période choisie en fonction de différents critères.

Logiciel GOMC

Journal des Ventes par Magasins

J.D.V. / Magasins

Société : < Toutes >
Magasin : La Viennoise [5]
Famille : < Toutes >

Début Période : 09/08/2010 06:00
Fin Période : 15/08/2010 21:00
Collaborateur : < Tous >

Groupe/Famille/Sous-Famille : C.A.

Société : Boulangerie de Provence [1]

Magasin : La Viennoise [5]

Référence	Désignation	Qté Totale	Qté Vendue	C.A.	Prix Moyen	Qté Offert	Qté Démarque	Qté Rupture
-----------	-------------	------------	------------	------	------------	------------	--------------	-------------

JDV exprimé en EUR

Groupe : BOULANGERIE [1]

Famille : BOULANGERIE [1]

1BA001	BAGUETTE	6533,600	6533,600	5 096,21	0,78	11		40
1BA002	BAGUETTE ANCIENNE	673	673	605,70	0,90			
1BA003	BAGUETTE AU LIN	81	81	109,35	1,35	5		5
1FA007	CERAINE	170	170	161,50	0,95			5
1FA002	FAISSIGRAINE	78	78	105,30	1,35			
1FA001	FAISSINNE	1355	1355	1 246,60	0,92	1		1
1RE001	RESTAURANT	329	329	321,93	0,98			20
1GR001	SACHET PAIN GRILLE	25	25	40,00	1,60			13
1FA009	SARMANTINE	558	558	530,10	0,95			

TOTAL Famille : BOULANGERIE [1]

10389,565 10389,565 9 297,37 0,89

TOTAL Groupe : BOULANGERIE [1]

10389,565 10389,565 9 297,37 0,89

Groupe : PATISSERIE [2]

Famille : PATISSERIE [2]

2GL022	1/2 L DE GLACE EMPORTE	8	8	48,00	6,00			8
2BA003	BABA CREME	15	15	30,75	2,05			9
2BR101	BRIGNOLLES	9	9	6,30	0,70			
2BR004	BRINONIA 4/5 PERSONNES	33	33	488,40	14,80			
2BR006	BRINONIA 6/7 PERSONNES	44	44	875,60	19,90			

Groupe : TRAITEUR [5]

Famille : TRAITEUR [5]

2SA023	BAGNAT	56	56	196,00	3,50	11		
4FO008	MENU ETUDIANT	41	41	172,20	4,20	1		
2SA021	MINI SANDWICH	42	42	75,60	1,80	7		5
3PI001	PART DE PIZZA /18	195	195	349,20	1,79			5
2TA030	PART TARTE 3 FROMAGE	65	65	126,75	1,95	8		
4FO005	PAUSE MIDI	40	40	244,00	6,10	9		1
3PI007	PIZZA FRAICHEUR	51	51	99,45	1,95			
3QU001	QUICHE	85	85	156,33	1,84			
2SA701	SALADE COMPOSEE	83	83	290,50	3,50			
2SA003	SANDWICH CAMPAGNARD	10	10	35,00	3,50			10
2SA014	SANDWICH CAMPAGNARD	26	26	91,00	3,50			11
2SA016	SANDWICH CLASSIC	76	76	258,40	3,40			
2SA010	SANDWICH DU SOLEIL	39	39	132,60	3,40	10		
2SA001	SANDWICH GAULOIS	52	52	182,00	3,50	11		
2SA018	SANDWICH SAVOYARD	3	3	10,50	3,50	11		
2SA025	SANDWICH TOM POULET	23	23	80,50	3,50	1		
2TA103	TARTINE CLASSIQUE	79	79	154,05	1,95	7		

TOTAL Famille : TRAITEUR [5]

966 966 2 654,08 2,75 93 133

TOTAL Groupe : TRAITEUR [5]

966 966 2 654,08 2,75 93 133

TOTAL EUR

18092,565 18092,565 23 492,11 1,30 146 265

Taux de T.V.A.	Base H.T.	Montant T.V.A.	Total T.T.C.
Monnaie EUR			
0,00 %	269,70	0,00	269,70
5,50 %	21 868,54	1 202,77	23 071,31
19,60 %	126,34	24,76	151,10
Total :	22 264,58	1 227,53	23 492,11

Propriétaire de plusieurs commerces, ce journal va vous détailler par magasin vos ventes sur une période décidée, famille par famille et article par article. Sur la droite les quantités offertes, les quantités démarquées, les quantités de rupture et quels articles ont été vendus dans un menu (fonctionnement menu voir ETAT GOMC POS)

Logiciel GOMC

Journal des Ventes Horaires par Magasin

J.D.V. Horaires / Magasins

Société : Boulangerie de Provence [1]
 Date Début : 15/08/2010 06:00
 Date Fin : 15/08/2010 21:00
 Famille : < Toutes >

Magasin	Article									Total
		06:00-07:59	08:00-09:59	10:00-11:59	12:00-13:59	14:00-15:59	16:00-17:59	18:00-19:59	20:00-21:59	
La Midoré [3]	TARTINE CLASSIQUE [2TA103]				1		2			3
	TROPEZIENNE 6 PERSONNES [2TR002]			1	1			1		3
	VERRINE [2VE001]			6						6
Total Magasin :		74	314,5	478,415	188	5	153	36	0	1248,915
La Viennoise [5]	1/2 L DE GLACE EMPORTE [2GL022]							2		2
	BABA CREME [2BA003]				5		2			7
	BAGNAT [2SA023]			3	5		2	1		11
	BAGUETTE [1BA001]	41	208,5	362	159,5		125	135		1031
	BAGUETTE ANCIENNE [1BA002]		9	26	29		6	13		83
	BAGUETTE AU LIN [1BA003]	1	8	2						11
L'arbre à Pain [1]	SARMANTINE [1FA009]	1	17	29	12					59
	SEMELLE AU POMME [2TARTE POM SE]			11	5	2	3	4		25
	TABLETTE HOLLYWOOD GUM [4CHE006]					1				1
	TARTE CONTEMPORAINE 6 PERS [2TA510]	1		1						2
	TARTE FRAISE GLACEE 6 PERS [2TA701]				1					1
	TARTE POM/CROUSTI 6PERS [2TA026]			1						1
	TARTELETTE A LA FRAISE [2TA005]		2	7	4	2		2		17
	TARTELETTE AU CITRON [2TA001]			13			1	1		15
	TARTINE CLASSIQUE [2TA103]			3	1			2		6
	TROPEZIENNE 10 PERSONNES [2TR003]		1							1
	TROPEZIENNE 6 PERSONNES [2TR002]		3	7	4	1				15
	VACHERIN 6/8PERS CHOC/VANIL [2VA001]		1							1
	VERINE GLACEE [2VE003]				2		10			12
	VERRINE [2VE001]			9	2	2	8			21
Total Magasin :		249	552,25	629,79	300,25	119	158	240,54	6	2254,83
Total Général :		554	1916,75	2757,915	1132,11	128	697,25	582,44	6	7774,465

L'arbre à Pain [1]

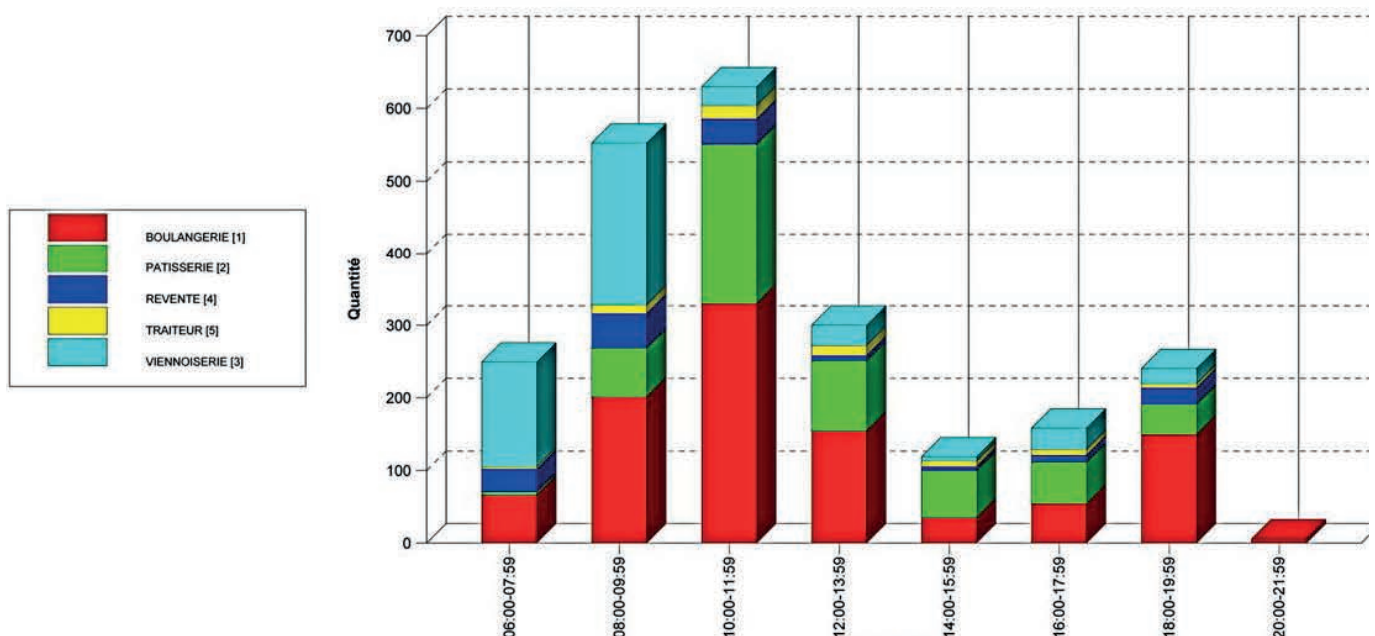

Logiciel **GOMC**

J.D.V. Quantitatif Horaire

J.D.V. Quantitatif Horaire

Début Période : 15/08/2010 06:00

Fin Période : 15/08/2010 21:00

Société : Boulangerie de Provence [1]

Magasin : La Midoré [3]

Centre de Profits : < Tous >

Classe de Magasin : < Toutes >

Famille : BOULANGERIE [1]

Désignation	[1] Matin 06:00-13:00	[2] Après midi 13:01-21:00	Total
BAGUETTE [1BA001]	386,5	93	479,5
BAGUETTE ANCIENNE [1BA002]	37	1	38
BAGUETTE AU LIN [1BA003]	1		1
BOULE DE CAMPAGNE 200G [1CA002]	2		2
BOULE DE CAMPAGNE 400G [1CA003]	6		6
CERAINE [1FA007]	8	3	11
FAISSIGRAINE [1FA002]	1		1
FAISSINNE [1FA001]	46	10	56
FLEURIANNE [1FL001]	6	1	7
FOURNEE DE PROVENCE [1FO001]	1,415		1,415
MOISSON [1CE008]		1	1
PAIN AU LIN [1CE003]	1		1
PAIN AU MAIS [1CE004]	5	1	6
PAIN AUX 3 GRAINES [1CE001]	2		2
PAIN AUX 6 CEREALES [1CE002]	1	1	2
PAIN COMPLET [1CO001]	3		3
PAIN DE CAMPAGNE [1CA001]	2	1	3
PAIN SUEDOIS [1CE006]	1		1
PETIT PAIN BAGNAT [1PE007]	15		15
PETIT PAIN FOURNEE [1PE002]	1		1
RESTAURANT [1RE001]	19		19
SACHET PAIN GRILLE [1GR001]	3		3
SARMANTINE [1FA009]	33	5	38
Total	580,915	117	697,915

Logiciel GOMC

J.D.V. Quantitatif / Jours

J.D.V. Quantitatif / Jours

Période : 09/08/2010 au 15/08/2010 Société : Boulangerie de Provence [1]
 Horaire : 06:00 à 21:00 Magasin : La Viennoise [5]
 Famille : BOULANGERIE [1] Centre de Profits : < Tous >
 Classe de Magasin : < Toutes >

Désignation	09/08/2010	10/08/2010	11/08/2010	12/08/2010	13/08/2010	14/08/2010	15/08/2010	Total
BOULANGERIE [1]								
BAGUETTE [1BA001]	1019,55	907,5	881,5	894,55	933,5	866	1031	6533,6
BAGUETTE ANCIENNE [1BA002]	98	95	96	105	98	98	83	673
BAGUETTE AU LIN [1BA003]	14	12	12	9	12	11	11	81
CERAIINE [1FA007]	39	22	25	20	19	27	18	170
FAISSIGRAINE [1FA002]	11	9	12	7	13	20	6	78
FAISSINNE [1FA001]	186	163	221	186	200	192	207	1355
FOURNEE DE PROVENCE [1FO001]	5,045	3,94	3,465	3,065	5,09	4,855	5,505	30,965
MEDITERRANEENE [1FA003]	2					7		9
MOISSON [1CE008]	3	2	3	5	6	4	4	27
PAIN AU LIN [1CE003]	4	4	4	4	3	4	3	26
PAIN AU MAIS [1CE004]	15	14	15	19	19	23	16	121
PAIN AU SEIGLE [1SE001]	3	2	4	3	1	2	3	18
PAIN AUX 3 GRAINES [1CE001]	6	6	6	8	7	9	6	48
PAIN AUX 6 CEREALES [1CE002]	5	5	4	8	7	12	7	48
PAIN AUX NOIX [1NO001]						2		2
PAIN COMPLET [1CO001]	12	9	10	10	14	10	7	72
PAIN DE CAMPAGNE [1CA001]	19	8	10	20	14	13	9	93
PAIN SUEDOIS [1CE006]	3	4	3	6	5	8	4	33
PETIT PAIN BAGNAT [1PE007]					4			4
PETIT PAIN FOURNEE [1PE002]	10	6	7	13	5	7	6	54
PETIT PAIN SANDWICH [1PE006]	1							1
RESTAURANT [1RE001]	55	34	37	36	57	52	58	329
SACHET PAIN GRILLE [1GR001]		3	3	3	5	6	5	25
SARMANTINE [1FA009]	58	73	80	83	95	96	73	558
Total Famille	1568,595	1382,44	1436,965	1442,615	1522,59	1473,855	1562,505	10389,565
Total	1568,595	1382,44	1436,965	1442,615	1522,59	1473,855	1562,505	10389,565

Logiciel GOMC

Offerts et Remises / Articles

Si vous décidez de gérer via GOMC les offerts et les remises articles, vous allez pouvoir les constater en quantité par articles et en coût via cet état.

Dans ce cas, nous faisons apparaître uniquement les remises personnels et clients. Le nombre de remises est param » trablee ainsi que les bénéficiaires.

Société : Boulangerie de Provence [1]

Date Début : 01/07/2010 00:00

Date Fin : 31/08/2010 23:59

Marge Estimée : 75,00 %

T.V.A. par Défaut : 5,50 %

Offerts et Remises / Articles

Article	4.Remise Client				5.Remise Personnel				Nombre Total	Total Coût HT	Total Taxes	Total Coût TTC			
	Coût TTC	Nombre	Total TTC	Coût HT	Total Taxes	Coût TTC	Nombre	Total TTC					Coût HT	Total Taxes	Coût TTC
Monnaie : EUR															
1/2 L DE GLACE EMPORTE [2GL022]		2	1,20	0,28	0,02	0,30	3	12,00	2,84	0,16	3,00	13,20	0,18	3,30	
BAGNAT [2SA023]							5	14,00	3,34	0,17	3,51	14,00	0,17	3,51	
BAGUETTE [1BA001]		26	23,38	5,62	0,31	5,93	12	30,81	7,30	0,42	7,72	54,19	0,73	13,65	
BAGUETTE ANCIENNE [1BA002]		3	0,81	0,21		0,21						0,81		0,21	
BRIGNOLLES DECOUVERTE [2BR1]		1	1,84	0,44	0,02	0,46						1,84	0,44	0,02	0,46
BRINONIA 4/5 PERSONNES [2BR00]		3	8,88	2,10	0,12	2,22	7	66,60	15,77	0,88	16,65	75,48	1,00	18,87	
BRINONIA 6/7 PERSONNES [2BR00]							3	59,70	14,15	0,78	14,93	59,70	0,78	14,93	
BRINONIA 8/10 PERSONNES [2BR00]							2	22,80	5,40	0,30	5,70	22,80	0,30	5,70	
BRINONIA PORTION [2BR001]							4	5,75	1,36	0,09	1,45	5,75	0,09	1,45	
BRIOCHE RAISIN [3BR009]							1	0,44	0,10	0,01	0,11	0,44	0,01	0,11	
BRIOCHE SUCRE [3BR011]		1	0,17	0,04		0,04	2	0,84	0,20	0,02	0,22	1,01	0,24	0,26	
CAFE SDT [4BOI205]							1	0,60	0,14	0,01	0,15	0,60	0,14	0,15	
CHAUSSON AU POMME [2CH001]							3	3,95	0,94	0,05	0,99	3,95	0,05	0,99	
CHRISTALINE 50 CL [4BOI018]							1	0,50	0,12	0,01	0,13	0,50	0,12	0,13	
TARTE CONTEMPORAINE 8 PERS [1	11,60	2,75	0,15	2,90	11,60	2,75	0,15	2,90
TARTELETTE A LA FRAISE [2TA005]							5	13,20	3,12	0,18	3,30	13,20	3,12	0,18	3,30
TARTELETTE AU CITRON [2TA001]							3	9,00	2,13	0,12	2,25	9,00	2,13	0,12	2,25
TARTINE CLASSIQUE [2TA103]							2	1,94	0,46	0,02	0,48	1,94	0,46	0,02	0,48
TROPEZIENNE 6 PERSONNES [2TR]							8	67,05	15,86	0,89	16,75	67,05	15,86	0,89	16,75
VACHERIN 6/8PERS CHOC/VANIL [2							5	65,50	15,55	0,85	16,40	65,50	15,55	0,85	16,40
VERINE GLACEE [2VE003]							2	12,20	2,90	0,16	3,06	12,20	2,90	0,16	3,06
VERRINE [2VE001]							8	53,20	12,61	0,69	13,30	53,20	12,61	0,69	13,30
Total EUR		99	215,39	51,27	2,70	53,97	282	2 041,08	484,06	26,56	510,62	2 292,47	29,73	573,59	

Société : Boulangerie de Provence [1]

Date Début : 09/08/2010 06:00

Date Fin : 15/08/2010 21:00

Offerts et Remises / Caissiers

Caissier	3.Offert Direction		4.Remise Client		5.Remise Personnel		Nbre Total	Montant Total
	Nbre	Montant	Nbre	Montant	Nbre	Montant		
Monnaie : EUR								
SOPHIE [12]	3	36,00	14	15,04	28	122,25	45	173,29
STEPHANIE [8]					4	41,19	4	41,19
VIRGINIE [10]					3	17,62	3	17,62
	3	36,00	14	15,04	35	181,06	52	232,10

Grâce à cet état vous allez savoir qui octroi des remises et des offerts.

Vous pouvez donc contrôler (même si vous les avez autorisés) si celles-ci sont justifiées.



		L'arbre à Pain [1/1]	La Fournée [1/2]	La Midoré [1/3]	Epis d'Azur [1/4]	La Viennoise [1/5]
Nombre de Tickets		3428	1703	2282	1510	5447
Etat entièrement personnalisable sous excel afin de générer vos propres états.						
Groupes						
BOULANGERIE		5 095,17	2 313,04	3 385,46	1 774,43	9 297,37
PATISSERIE		7 862,25	851,27	2 351,95	1 370,67	7 758,99
VIENOISERIE		1 587,84	688,16	933,92	592,95	2 718,87
REVENTE		936,18	63,80	335,91	161,43	1 062,80
< Autres >		0,00	0,00	0,00	0,00	0,00
TOTAUX		15 481,44	3 916,27	7 007,24	3 899,48	20 838,03
CA SOLIDE		12 957,42	3 164,31	5 737,41	3 145,10	17 056,36
CA LIQUIDE		2 524,02	751,96	1 269,83	754,38	3 781,67
Financier						
TTC à 5,5 %		15 941,94	4 215,87	7 419,74	4 360,68	23 071,31
TTC à 19,6 %		296,66	60,90	92,65	37,05	151,10
Espèces		11 623,85	4 132,80	6 179,37	3 891,55	18 476,02
Chèques		834,51	115,29	56,17	51,92	206,36
Tickets Restau		195,08	28,68	61,78	136,90	315,02
Carte Bancaire		4 057,06	0,00	1 341,67	317,36	4 494,71
Rendu / Espèces		0,00	0,00	0,00	0,00	0,00
Rendu / Tickets Restau		0,00	0,00	0,00	0,00	0,00
Dépenses		0,00	0,00	0,00	0,00	0,00
Remises Espèces Banque		0,00	0,00	0,00	0,00	0,00
RECETTES		16 238,60	4 276,77	7 512,39	4 397,73	23 222,41
ESPECES		11 623,85	4 132,80	6 179,37	3 891,55	18 476,02
CHEQUES		834,51	115,29	56,17	51,92	206,36
TICK.RESTO		195,08	28,68	61,78	136,90	315,02
DEPENSES		0,00	0,00	0,00	0,00	0,00
Tranches horaires						
06:00 > 06:59		644,00	0,00	0,00	0,00	246,00
		534,56	0,00	0,00	0,00	197,05
07:00 > 07:59		773,00	380,00	511,00	52,00	1 201,55
		745,03	334,87	415,83	43,19	1 071,53
08:00 > 08:59		1 365,11	597,50	598,50	316,50	1 758,00
		1 801,99	534,18	523,74	282,05	1 806,97
09:00 > 09:59		1 113,23	687,98	652,92	436,77	2 136,46
		1 384,73	673,71	667,44	411,35	2 302,47
10:00 > 10:59		1 239,14	675,59	842,70	561,47	2 293,05
17:00 > 17:59		499,30	163,01	445,73	227,50	1 378,21
		946,85	227,35	505,70	327,76	1 728,71
18:00 > 18:59		685,34	100,10	483,26	235,94	1 464,04
		1 080,06	124,45	632,20	269,85	1 925,79
19:00 > 19:59		536,76	7,00	239,71	70,57	685,11
		864,19	8,83	256,12	80,14	825,67
20:00 > 20:59		12,00	0,00	-4,00	0,00	0,00
		19,09	0,00	-3,20	0,00	0,00
TOTAUX		16 711,40	4 276,77	7 638,99	4 397,73	23 492,11
Départements						
BOULANGERIE		4 487,00	2 028,72	3 090,38	1 509,44	8 336,97
PATISSERIE		7 862,25	851,27	2 351,95	1 370,67	7 758,99
VIENNOISERIE		1 587,84	688,16	933,92	592,95	2 718,87
REVENTE		936,18	63,80	335,91	161,43	1 062,80
TRAITEUR		1 229,96	360,50	631,75	498,25	2 654,08
ACHAT		0,00	0,00	0,00	0,00	0,00
FRAIS GENERAUX		0,00	0,00	0,00	0,00	0,00
TOTAUX		16 103,23	3 992,45	7 343,91	4 132,74	22 531,71
CA SAND Menu SALE		0,00	0,00	0,00	0,00	0,00
CA a 12 H		8 189,26	2 919,12	3 687,35	2 479,01	11 827,50
CA a 15 H		3 494,50	491,71	1 350,64	825,50	4 036,04

Société : Boulangerie de Provence [1]
 Début Période : 15/08/2010 06:00
 Fin Période : 15/08/2010 21:00

Récap. J.D.V. / Sociétés

Boulangerie de Provence [1]

Regroupement	Libellé	C.A. Vente	Ratio Vente / C.A. Total	C.A. Offert 1 Personnel	C.A. Offert 2 Direction	C.A. Offert 3	Ratio Offert / C.A. Ligne	C.A. Démarque / C.A. Ligne	Ratio Démarque / C.A. Ligne	C.A. Rupture	Ratio Rupture / C.A. Ligne
Monnaie : EUR											
GROUPE	BOULANGERIE [1]	3 504,65	31,29 %	18,50	8,00		0,75%	170,02	4,65 %	15,30	0,43%
	PATISSERIE [2]	5 512,19	49,22 %	5,70	4,00		0,18%	148,99	2,70 %	35,20	0,63%
	VIENOISERIE [3]	1 258,08	11,23 %					142,75	11,35 %	8,50	0,67%
	REVENTE [4]	407,72	3,64 %								
	TRAITEUR [5]	517,30	4,62 %	3,50	8,50		2,32%	33,00	6,38 %	14,50	2,8%
TOTAL GROUPE		11 199,94	0,67%	22,00	20,50		0,37%	494,76	4,42 %	73,00	0,66%

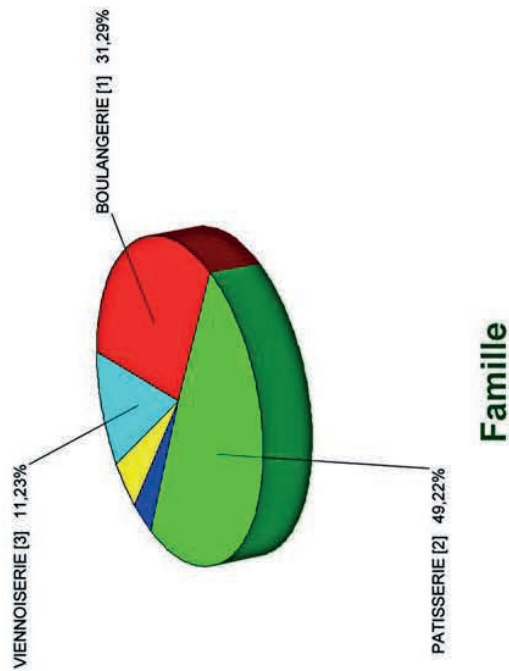

Logiciel GOMC

Récap J.D.V. Horaire par Magasins

Société : Boulangerie de Provence [1]
 Date Début : 15/08/2010 06:00
 Date Fin : 15/08/2010 21:00
 Famille : BOULANGERIE [1]

Récapitulatif J.D.V. Horaires / Magasins

Magasin	Article									Total
		06:00-07:59	08:00-09:59	10:00-11:59	12:00-13:59	14:00-15:59	16:00-17:59	18:00-19:59	20:00-21:59	
Epis d'Azur [4]	BAGUETTE [1BA001]	3	31	78,5	19					131,5
	BAGUETTE ANCIENNE [1BA002]		10	11	3					24
	BAGUETTE AU LIN [1BA003]			1						1
	CERAINE [1FA007]		1	4	3					8
	FAISSIGRAINE [1FA002]			1						1
	FAISSINNE [1FA001]		6	23	7					36
	FLEURIANNE [1FL001]		11	3						14
	FOURNEE DE PROVENCE [1FO001]			0,735	0,79					1,525
	MEDITERRANEENE [1FA003]				1					1
	MOISSON [1CE008]			1						1
	PAIN AU LIN [1CE003]			1						1
	PAIN AU MAIS [1CE004]		1	5						6
	PAIN AU SEIGLE [1SE001]		1	1						2
	PAIN AUX 3 GRAINES [1CE001]				1					1
	PAIN AUX 6 CEREALES [1CE002]				1					1
	PAIN COMPLET [1CO001]				2					2
	PAIN DE CAMPAGNE [1CA001]		3	3						6
	PAIN SUEDOIS [1CE006]				1					1
	RESTAURANT [1RE001]				12	1				13
Magasin	Article									Total
		06:00-07:59	08:00-09:59	10:00-11:59	12:00-13:59	14:00-15:59	16:00-17:59	18:00-19:59	20:00-21:59	
L'arbre à Pain [1]	MOISSON [1CE008]			2						2
	PAIN AU LIN [1CE003]		2			1				3
	PAIN AU MAIS [1CE004]	2	4	3						9
	PAIN AU SEIGLE [1SE001]			1	1		1			3
	PAIN AUX 3 GRAINES [1CE001]		1	1	2					4
	PAIN AUX 6 CEREALES [1CE002]			2						2
	PAIN COMPLET [1CO001]		1	2	1					4
	PAIN DE CAMPAGNE [1CA001]		3	7	9	2		3		24
	PAIN SUEDOIS [1CE006]	1								1
	PETIT PAIN FOURNEE [1PE002]			10			1	4		15
	RESTAURANT [1RE001]	6	5	10		1	2			24
	SACHET PAIN GRILLE [1GR001]			2						2
	SARMANTINE [1FA009]	1	17	29	12					59
Total Magasin :		66	201,25	329,79	154,25	35	54	149,54	6	995,83
Total Général :		180	813,75	1573,915	611,11	39	321,25	384,44	6	3929,465

Logiciel GOMC

Synthèse période (sur une semaine) & Synthèse période (sur un Mois)

Période : 09/08/2010 au 15/08/2010 Société : Boulangerie de Provence [1] Rupture Caissier : Non
 Horaire : 06:00 à 21:00 Magasin : La Viennoise [5] Détail Groupe/Famille : Non
 Groupe : <Tous> Caissier : <Tous> Stats Ticket Détaillées : Non
 Famille : <Tous> Détail TVA : Oui

Synthèse Période

	CA TTC	CA HT	TVA	Tickets avec Prestation(s)	HT:0.00%	HT:5.50%	TVA:5.50%	HT:19.60%	TVA:19.60%	MRG:CB 03	MRG:CHEQUES C	MRG:ESPECES 01	MRG:TICKET RESTAURANT 04
EUR													
09/08/2010	3 011,88	2 855,08	156,80	804	26,10	2 820,41	155,12	8,57	1,68	477,50	20,60	2 444,78	69,00
10/08/2010	2 695,96	2 555,21	140,75	771	26,10	2 517,40	138,46	11,71	2,29	240,18	33,30	2 386,40	36,08
11/08/2010	3 021,48	2 864,18	157,30	793	34,20	2 818,23	155,00	11,75	2,30	531,84	12,28	2 437,53	39,83
12/08/2010	3 126,95	2 963,00	163,95	766	31,50	2 912,23	160,17	19,27	3,78	601,01	6,10	2 480,79	39,05
13/08/2010	3 430,83	3 251,53	179,30	812	40,50	3 191,88	175,55	19,15	3,75	706,66	17,24	2 680,25	26,68
14/08/2010	3 864,66	3 658,97	205,69	748	53,70	3 552,85	195,41	52,42	10,28	976,88	42,08	2 793,57	52,13
15/08/2010	4 340,35	4 116,62	223,73	739	57,60	4 055,55	223,05	3,47	0,68	960,64	74,76	3 252,70	52,25
Total :	23 492,11	22 264,59	1 227,52	5 433	269,70	21 868,55	1 202,76	126,34	24,76	4 494,71	206,36	18 476,02	315,02

Période : 28/06/2010 au 01/08/2010 Société : Boulangerie de Provence [1] Rupture Caissier : Non
 Horaire : 06:00 à 21:00 Magasin : La Viennoise [5] Détail Groupe/Famille : Non
 Groupe : <Tous> Caissier : <Tous> Stats Ticket Détaillées : Non
 Famille : <Tous> Détail TVA : Oui

Synthèse Période

	CA TTC	CA HT	TVA	Tickets avec Prestation(s)	HT:0.00%	HT:5.50%	TVA:5.50%	HT:19.60%	TVA:19.60%	MRG:CB 03	MRG:CHEQUES C	MRG:ESPECES 01	MRG:TICKET RESTAURANT 04	Avoir emi
EUR														
28/06/10-04/07/10	18 584,97	17 605,50	979,47	5 103	257,70	17 168,13	944,25	179,67	35,22	3 425,84	248,72	14 601,29	309,12	
05/07/10-11/07/10	19 534,35	18 512,18	1 022,17	5 115	254,70	18 129,78	997,14	127,70	25,03	3 626,53	384,13	15 197,45	326,24	
12/07/10-18/07/10	20 274,37	19 198,68	1 075,69	5 031	248,70	18 712,77	1 029,20	237,21	46,49	3 848,55	130,36	15 931,60	365,66	1,80
19/07/10-25/07/10	20 532,51	19 453,70	1 078,81	5 318	294,30	18 981,82	1 044,00	177,58	34,81	3 479,31	233,02	16 533,32	286,91	0,05
26/07/10-01/08/10	20 602,21	19 523,09	1 079,12	5 286	291,30	19 080,27	1 049,42	151,52	29,70	4 018,37	353,09	15 934,06	296,84	0,15
Total :	99 528,41	94 293,15	5 235,26	25 853	1 346,70	92 072,77	5 064,01	873,68	171,25	18 398,60	1 349,32	78 197,72	1 584,77	2,00

Logiciel GOMC

Synthèse période (sur une Année)

Synthèse Période

Période : 01/01/2009 au 31/12/2009 Société : Boulangerie de Provence [1] Rupture Caissier : Non
 Horaire : 06:00 à 21:00 Magasin : L'arbre à Pain [1] Détail Groupe/Famille : Non
 Groupe : <Tous> Caissier : <Tous> Stats Ticket Détaillées : Non
 Famille : <Tous> Détail TVA : Oui Détail MRG : Oui

	01/2009	02/2009	03/2009	04/2009	05/2009	06/2009	07/2009	08/2009	09/2009	10/2009	11/2009	12/2009	Total :
EUR													
CA TTC	63 630,36	45 653,29	47 801,95	60 694,40	56 691,86	55 625,38	55 303,71	65 273,42	50 513,07	50 564,78	48 491,58	75 070,35	675 314,15
CA HT	60 163,92	43 204,57	45 248,28	57 396,56	53 658,26	52 581,11	52 361,95	61 790,78	47 843,71	47 905,63	45 949,64	70 611,94	638 716,35
TVA	3 466,44	2 448,72	2 553,67	3 297,84	3 033,60	3 044,27	2 941,76	3 482,64	2 669,36	2 659,15	2 541,94	4 458,41	36 597,80
Tickets avec Prestation(s)	14 862	12 817	14 228	13 962	14 713	13 761	13 626	13 911	13 249	14 196	13 996	14 466	167 787
HT:0.00%	1 615,05	1 313,75	1 481,95	1 509,00	1 499,70	1 562,70	1 697,30	1 797,90	1 460,70	1 535,70	1 530,45	1 589,70	18 593,90
HT:5.50%	56 802,42	40 864,39	42 727,19	54 298,74	50 989,22	49 328,64	49 563,90	58 694,82	45 544,11	45 598,24	43 717,93	64 325,91	602 455,51
TVA:5.50%	3 124,13	2 247,54	2 350,00	2 986,43	2 804,41	2 713,07	2 726,01	3 228,22	2 504,93	2 507,90	2 404,49	3 537,93	33 135,06
HT:19.60%	1 746,45	1 026,43	1 039,14	1 588,82	1 169,34	1 689,77	1 100,75	1 298,06	838,90	771,69	701,26	4 696,33	17 666,94
TVA:19.60%	342,31	201,18	203,67	311,41	229,19	331,20	215,75	254,42	164,43	151,25	137,45	920,48	3 462,74
MRG:CB 03	11 523,94	6 875,14	6 683,58	13 089,95	9 206,52	10 375,18	9 474,42	13 968,84	9 562,36	8 906,29	6 545,88	20 469,70	126 681,80
MRG:CHEQUES C	2 014,89	1 911,43	1 340,25	3 869,22	3 018,60	3 856,69	3 673,22	3 522,12	2 422,19	1 591,82	1 092,76	5 094,43	33 407,62
MRG:ESPECES 01	49 098,55	36 228,71	39 265,74	43 045,35	43 877,79	40 713,39	41 557,09	47 211,45	38 114,22	39 516,66	40 122,50	48 703,14	507 454,59
MRG:TICKET RESTAURANT	993,68	638,01	518,77	690,48	591,52	680,12	598,98	571,01	414,30	550,01	730,44	803,08	7 780,40
Avoir emi	0,70		6,39	0,60	2,57		1,10						11,36
Avoir utilise							1,10						1,10

Logiciel GOMC

Ventes Magasin par Tranche Horaire

Ventes Magasin par Tranche Horaire

Société : Boulangerie de Provence [1]

Période : 15/08/2010 06:00 au 15/08/2010 21:00

Magasin : La Viennoise [5]

Articles uniquement sans inventus : Non

Famille : Uniquement : 1 101

Les montants sont exprimés en EURO

Désignation	CA TTC	% / CA total	Qtes Totales	Qtes Matin	Qtes Après midi	Derniere vente
BOULANGERIE						
BAGUETTE 1BA001	804,18	58,10	1031	754	277	19:42
BAGUETTE ANCIENNE 1BA	74,70	5,40	83	54	29	19:42
BAGUETTE AU LIN 1BA003	14,85	1,07	11	11		11:44
CERAINES 1FA007	17,10	1,24	18	13	5	19:36
FAISSIGRAINE 1FA002	8,10	0,59	6	5	1	18:16
FAISSINNE 1FA001	190,44	13,76	207	146	61	19:33
FOURNEE DE PROVENCE	32,48	2,35	6	3	2	19:04
MOISSON 1CE008	7,80	0,56	4	3	1	17:03
PAIN AU LIN 1CE003	5,85	0,42	3	2	1	17:31
PAIN AU MAIS 1CE004	32,80	2,37	16	16		12:34
PAIN AU SEIGLE 1SE001	4,05	0,29	3	1	2	19:04
PAIN AUX 3 GRAINES 1CE0	11,70	0,85	6	5	1	18:19
PAIN AUX 6 CEREALES 1CE	13,65	0,99	7	4	3	18:36
PAIN COMPLET 1CO001	9,45	0,68	7	4	3	18:26
PAIN DE CAMPAGNE 1CA0	12,60	0,91	9	7	2	19:01
PAIN SUEDOIS 1CE006	7,80	0,56	4	2	2	18:27
PETIT PAIN FOURNEE 1PE	2,82	0,20	6	1	5	19:06
RESTAURANT 1RE001	56,35	4,07	58	39	19	19:36
SACHET PAIN GRILLE 1GR	8,00	0,58	5	4	1	19:34
SARMANTINE 1FA009	69,35	5,01	73	58	15	19:22
Total BOULANGERIE :	1384,07	100,00	1562,51	1132,09	430,42	0,00
Total :	1384,07	100,00	1562,51	1132,09	430,42	0,00

Ventilation TVA Groupe / Famille

Début Période : 01/07/2010 00:00 Fin Période : 31/07/2010 21:00
 Société : Boulangerie de Provence [1] Groupe : Uniquement : 1
 Magasin : L'arbre à Pain [1] Famille : <Tous>

EUR	TTC à 5.50%	Total TTC	TVA à 5.50%	Total TVA	HT à 5.50%	Total HT
BOULANGERIE	18 854,89	18 854,89	982,96	982,96	17 871,93	17 871,93
PAIN SPECIAUX	2 368,31	2 368,31	123,47	123,47	2 244,84	2 244,84
Total BOULANGERIE :	21 223,20	21 223,20	1 106,43	1 106,43	20 116,77	20 116,77
Total :	21 223,20	21 223,20	1 106,43	1 106,43	20 116,77	20 116,77

Logiciel **GOMC**

Étiquettes Produits avec les Allergènes



Grâce à notre logiciel, vous pouvez imprimer des étiquettes produits afin d'informer vos clients sur le prix et surtout sur les allergènes présents dans celui-ci.

Nous vous rappelons que depuis fin 2014, l'indication de la présence d'allergènes est devenue obligatoire dans tous les commerces.

Vous pouvez aussi mettre au dos de votre étiquette la liste des ingrédients de votre produit pour que vos vendeurs puissent avoir un détail à fournir au client.

Tout est entièrement personnalisable depuis notre logiciel GOMC.

Ingrédients

Pâte à choux
Fraises
Sucre
Gélatine
Farine

Allergènes

Gluten
Oeuf
Produits Laitiers

CASHMAG

Réseau **CASHMAG**

Contacts et Informations



Contacts et Informations

Téléphone

0 800 277 663

Email

Contact@cashmag.fr

Site Internet

www.cashmag.fr



Profitez d'une démonstration
gratuite et sans engagement



Dans nos 10 SHOW-ROOMS
ou CHEZ-VOUS